



ECHAFAUDAGE

ISOLATION THERMIQUE & PHONIQUE

TRAITEMENT COUPE-FEU

CLOISON SEPARATION DE BUREAU

FAUX PLAFOND

PLANCHER SALLE DE COMMANDE

SIEGE SOCIAL

5, rue JULIAN GRIMAU – La Grand Colle– 13110 PORT DE BOUC

Tél. 04 42 78 20 73 - Fax. 04 42 78 75 14

E-mail : apm@apmsiege.fr

Site internet : apm-echafaudage.fr

Centre de Travaux de Martigues
3, Allée Thomas Edison
Zone Ecopolis
13500 MARTIGUES
Tél & Fax 04 42 06 41 73

Centre de Travaux de Cadarache
Chantier ITER
Contrat CEA
13127 SAINT PAUL LES DURANCE
Tél : 06.12.82.10.26

Centre de Travaux de Fos sur Mer
Village Entreprises – Arcelor Mittal
13270 FOS SUR MER
Tél. & Fax 04 42 55 75 43

Centre de Travaux de La Mède
88 Av. Mirabeau – La Mède
13220 CHATEAUNEUF LES
MARTIGUES
Tél. & Fax 04 42 43 04 96



SOMMAIRE

PRESENTATION DE LA SOCIETE

- STATUT JURIDIQUE
- CONTACTS TELEPHONIQUES
- ORGANIGRAMME
- ASSURANCE QUALITE SECURITE
- ASSURANCE DECENNALE & RESPONSABILITE CIVILE

ACTIVITES

- ECHAFAUDAGE
- ISOLATION THERMIQUE RESEAUX CHAUD ET FROID
- FAUX PLAFONDS/CLOISONS/PLANCHERS
- COUPE-FEU

REFERENCES

- DOMAINES D'ACTIVITE
- PRINCIPAUX CLIENTS

CERTIFICATION MASE

PRESENTATION DE LA SOCIETE

S.A.R.L. APM PROVENCE, PME régional au Capital de 10 000 euros
Création en 2001, 95 personnes en CDI, 55 personnes en appoint, soit
environ 160 personnes,
De l'ordre de 12 à 13 millions d'euros de Chiffre d'affaires annuel.

SIEGE SOCIAL

5, rue Julian GRIMAU – La grand Colle
13110 PORT DE BOUC
Téléphone : 04 42 78 20 73
Télécopie : 04 42 78 75 14
E-mail : apmp@apmsiege.fr

Service Commercial

Mr Jeremy RICHARD
E-mail : apm13500@yahoo.fr

Centre de CADARACHE

Chantier ITER
13115 SAINT PAUL LEZ DURANCE
Téléphone : 06.12.82.10.26
E-mail : garciacedric2008@yahoo.fr

Centre de FOS SUR MER

Village Entreprises Arcelor Mittal
13270 FOS SUR MER
Tél. & Fax 04 42 55 75 43
E-mail : apmfos@yahoo.fr

Centre de MARTIGUES

3, Allée Thomas Edison
13500 MARTIGUES
Tél & Fax 04 42 06 41 73

Centre de LA MEDE

88 Av. Mirabeau – La Mède
13220 CHATEAUNEUF LES MARTIGUES
Tél. & Fax 04 42 43 04 96
E-mail : apmlamede@yahoo.fr

RCS Aix en Provence
SIRET 439 919 051 00052 Code NAF 4399 B
TVA intracommunautaire FR 94 439 919 051

- Direction & bureau d'études
- Services supports
- Chefs de chantier
- Chefs d'équipe GIES 2
- Conducteurs de travaux
- Leaders d'équipe GIES 2
- Exécutants

★ Membre du Comité de Sécurité

ORGANIGRAMME

Le 24 Novembre 2022

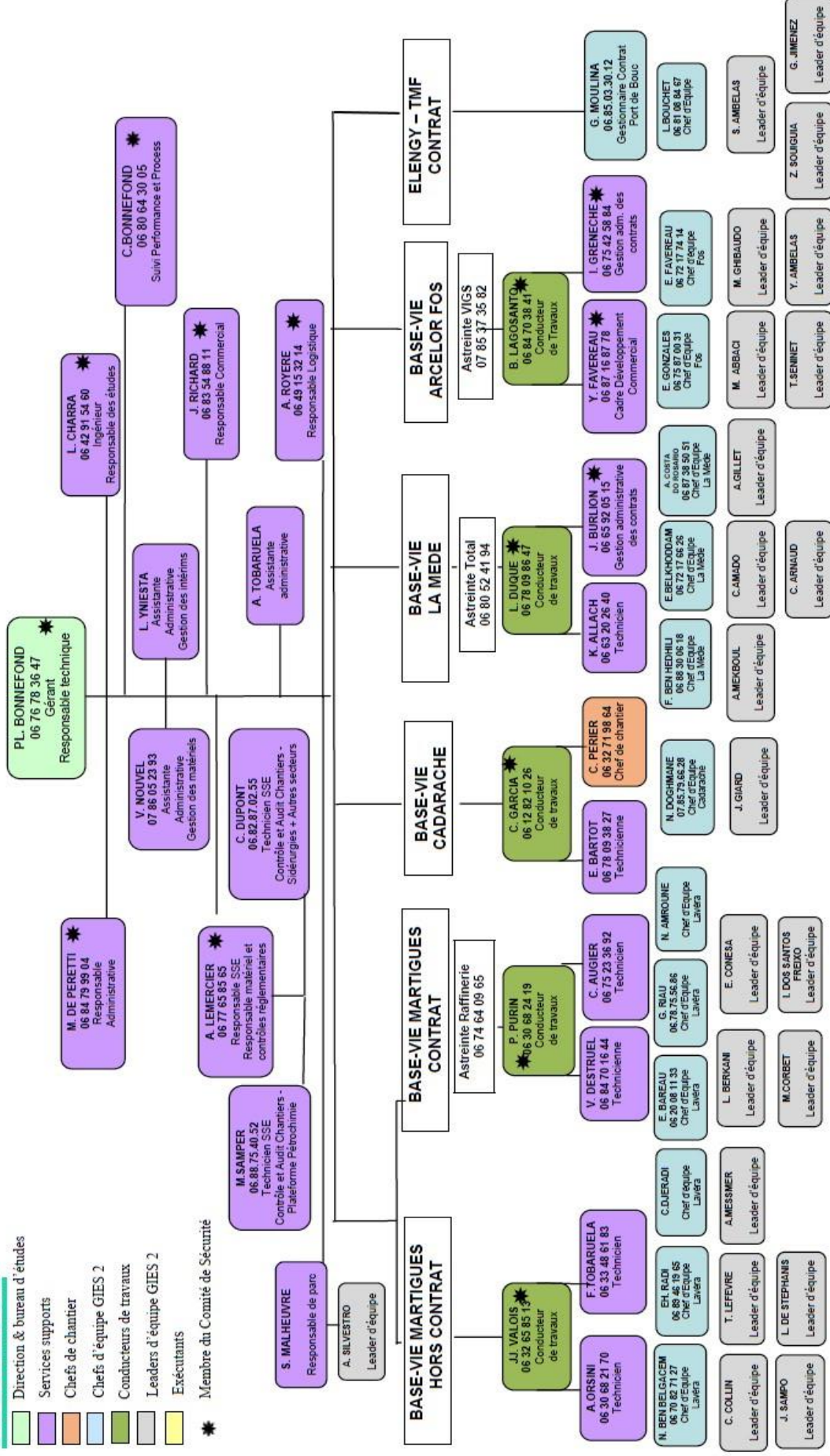

Membres du CSE :
 Pierre Louis BONNEFOND
 Eric BAREAU
 Jeremy RICHARD (Réfèrent Harcèlement)

Invités du CSE :
 Arnaud LEMERCIER
 Muriel DE PERETTI

INTERVENANTS : Environ 140 monteurs
 Global entreprise : 175 personnes

ASSURANCE QUALITE SECURITE ENVIRONNEMENT

La Société a engagé une démarche de suivi et de contrôle permanent au niveau de la Sécurité, de la Qualité et de l'Environnement.

Cette démarche nous amène à mettre en place au sein de l'entreprise :

- ❖ Une structure documentaire
- ❖ Un Manuel Sécurité-Hygiène-Environnement
- ❖ Une démarche QUALIBAT pour les qualifications suivantes :

Echafaudages Fixes : QUALIFICATION 1413

Calorifuge : QUALIFICATION 7112

La fonction de Responsable Qualité-Sécurité-Hygiène-Environnement est assurée par Monsieur Arnaud LEMERCIER (GSM direct 06 77 65 85 65).

L'Entreprise est certifiée MASE depuis 2001.

Fort de plus de quinze ans de présence chez les donneurs d'ordres industriels du périmètre du pourtour de l'étang de Berre, APM Provence base sa réussite et son développement sur la démarche d'amélioration continue SSE et s'appuie sur le référentiel MASE / UIC.

Nous maintenons nos acquis et faisons évoluer notre système de management SSE afin de tendre vers les objectifs suivants :

- ZERO accident (personnel organique, personnel d'appoint et sous-traitants)
- ZERO atteinte à la santé de ses personnels
- ZERO atteinte à l'environnement

L'année 2021 sera basée sur les trois axes suivants :
Maintenir une position forte chez nos différents clients,
Promouvoir les synergies « conducteurs de travaux / techniciens »
Impliquer plus encore chacun sur les aspects Sécurité / Santé / Environnement

ASSURANCES

Assurance selon attestation ci-jointe.

ECHAFAUDAGES



Montage, location et démontage d'échafaudage conforme au décret 924.2004 du 01 septembre 2004, et recommandation CRAM R408 pour les domaines d'activités suivants :

Bâtiment en façade et industrie en multidirectionnel.
Utilisation du matériel de type LAYHER.

Certification QUALIBAT 1413 Technicité supérieure.

ISOLATION THERMIQUE RESEAUX CHAUD & FROID

Isolation de réseau de climatisation,

Isolation de tuyauterie, appareils, cuves, capacité, réservoir à l'aide de :

- Laine minérale
- Polyuréthane
- Foamglass



Revêtement de protection métallique ou bitumeux :

- Hypalon,
- Tôle acier aluminée, Isoxale, inoxydable



FAUX PLAFOND / CLOISONS / PLANCHERS TECHNIQUES

- Réalisation de cloison sèche type PLACOSTYL (plaques de plâtre)
- Réalisation de cloison de bureau ossature aluminium type CLIPPER
- Doublage par l'intérieur des bâtiments avec ou sans isolation



- Isolation des ateliers en SHEDISOL
- Faux plafond en placoplâtre vissé sur armature métallique
- Faux plafond en maille 600x600 suspendu sur armature métallique
- Faux plafond acoustique
- Plancher technique pour salle de commande (bac acier 600x600) monté sur vérin réglable.

COUPE-FEU

Traitement des charpentes métalliques, traitement des trémies de passage de câble ou de tuyauterie, traitement des réseaux de ventilation, mise en place de cloisons et de faux plafonds coupe-feu pour travaux de sectorisation.

REFERENCES

DOMAINES D'ACTIVITE

PETROCHIMIE :

- FLUXEL, Terminaux pétroliers Fos et Lavéra.
- SPSE : Société Pipeline Sud Européen,
- LYONDELBASELL Berre et LYONDELL Chimie Fos
- INEOS CHEMICALS Lavéra
- PETROINEOS Lavéra
- TOTAL France, site de LA MEDE,
- NAPHTACHIMIE, Site de Lavéra,
- KEM ONE, site de Fos sur Mer et Lavera
- IMERYYS, site de Fos
- MESSER, site de Lavéra,
- AIR LIQUIDE, site de L'Audience, du Rousset, de Pierrelatte, de Lavera et du Tonkin,
- SOLAMAT MEREX, site de Rognac et Fos

SIDERURGIE

- ARCELOR, usine de Fos sur Mer.
- ASCOMETAL, usine de Fos sur Mer.

NUCLEAIRE :

- CEA, site de CADARACHE
- ITER, site de CADARACHE

ST MICROELECTRONICS, site du ROUSSET

NOS PRINCIPAUX CLIENTS

- SPSE : Contrat pluriannuel sur les dépôts pétroliers
- FLUXEL : Contrat pluriannuel sur les terminaux de Fos et de Lavéra,
- PETROINEOS : Contrat pluriannuel sur plateforme de Lavéra,
- ARCELOR MITTAL: Travaux sur usine de Fos sur Mer,
- TOTAL France : Contrat pluriannuel sur la Raffinerie de Provence,
- ASCOMETAL : Contrat annuel sur usine de Fos sur Mer,
- LYONDELLBASELL Berre et LYONDELL Chimie Fos.
- INEOS CHEMICALS,
- AIR LIQUIDE
- SOLAMAT MEREX
- SPIE, CEGELEC, CLEMESSEY, SNEF, SPIE
- ADF, BOCCARD, CNIM, ENDEL, FOURE LAGADEC, IREM, ORTEC, PONTICELLI, SCMI, SODISUD
- GAGNERAUD, SPIE BATIGNOLLES, SADE
- AS PEINTURE, FRANCHI, PEREZ INDUSTRIE



SPHERE TERMINAL GAZIER



**ECHAFAUDAGE DE COLONNE
PLATELAGE
ASCENSEUR MONTE-CHARGE**



MONUMENT HISTORIQUE



SORTIE DE FOUR



ECHAFAUDAGE DE SILOS



ECHAFAUDAGE SUSPENDU + 40 M - PORTIQUE PAM



ECHAFAUDAGE - CONFINEMENT THERMO-RETRACTABLE



ECHAFAUDAGE/CALORIFUGE - RESEAU LIGNE VAPEUR



ECHAFAUDAGE - BRAS DE CHARGEMENT



Structure sur château d'eau : Modélisation en 3D

Exemple de conception et calcul par programme informatique

Plans et note de calcul



P O L I T I Q U E 2022

SÉCURITÉ SANTÉ ENVIRONNEMENT

Depuis déjà 20 ans, APM PROVENCE est présent chez les principaux industriels de la région Sud-est.

Pour 2022 et pour une nouvelle décennie, nous réaffirmons nos ambitions et objectifs en matière de sécurité, santé et environnement :

ZERO accident / ZERO atteinte à la santé / ZERO atteinte à l'environnement

Pour atteindre ces objectifs, nous nous engageons :

- Le déploiement du référentiel MASE et de son amélioration continue.
- Le management des risques métiers et environnementaux (identification, réduction et suppression).
- Le respect de l'ensemble des consignes et procédures.
- Les actions de formations et d'habilitations, de sensibilisations et des visites prévention chantier réalisées par l'ensemble de l'encadrement de l'entreprise.
- Le suivi et respect de nos exigences réglementaires.
- L'utilisation de partenaires sous-traitants partageant notre exigence SSE et le recours à du personnel intérimaire dans la limite de nos capacités d'encadrement.
- L'association de notre personnel aux démarches SSE par le biais de causeries, de réunions, de remontées d'anomalies, d'incidents, et de situations dangereuses.

Plus concrètement, nos axes de travail sont :

SYSTEME	<ul style="list-style-type: none"> • Faire évoluer notre système de management. • Pérenniser nos contrats par la reconduction de notre certification MASE.
SECURITE	<ul style="list-style-type: none"> • Réduire l'accidentologie par l'échauffement, le management du risque routier et déambulatoire.
SANTE	<ul style="list-style-type: none"> • Maintenir la vigilance face au covid-19 (zéro cluster APM). • Faire baisser le taux de maladie TF4 et n'avoir aucune maladie professionnelle. • Favoriser l'accompagnement psychosocial du personnel sur la période covid et post covid. • Equiper nos salariés en protections auditives moulées et lunettes de sécurité à la vue.
ENVIRONNEMENT	<ul style="list-style-type: none"> • Maitriser nos consommations électriques et de carburant. • Poursuivre la campagne de remplacement des véhicules pour faire baisser notre impact environnemental.

Nous nous engageons pour 2022, avec l'appui de tous nos personnels opérationnels et moyens supports à faire partager et adhérer à cette politique, et ainsi être :

100 % PRO – 100 % REGLO

Le 05 février 2022

Arnaud LEMERCIER
 Responsable SSE



Pierre-Louis BONNEFOND
 Gérant





CERTIFICAT SYSTÈME COMMUN MASE/France Chimie

N° **MM20220344**

Le Comité de Pilotage MASE MEDITERRANEE certifie le système de management
Sécurité Santé Environnement de la société.

APM PROVENCE

Pour les activités suivantes : Echafaudage, calorifuge

Située à : 5 rue Julian Grimaud ZI de la Grand Colle
13110 PORT-DE-BOUC

Certification valable à compter du 30/09/2022 jusqu'au 29/09/2025

Le Président
Serge MALIGUE



Le Responsable de l'Entreprise



**FRANCE
CHIMIE**

MASE
AMÉLIORER LA PERFORMANCE SSE



CERTIFICAT QUALIBAT

NUMÉRO E-E70111

VALABLE JUSQU'AU 21/05/2023



ÉDITÉ LE 11/10/2022

SITUATION ADMINISTRATIVE ET JURIDIQUE

Date de création : 05/11/2001

Raison sociale : APM PROVENCE

Forme juridique : SARL

5 RUE JULIAN GRIMAU
ZI LA GRAND'COLLE
13110 PORT DE BOUC

Capital : 10 000

Registre du commerce ou répertoire des métiers :

RC AIX EN PROVENCE 2016B02212

Siret : 439 919 051 00052

Code NACE : 4399B

Numéro caisse de congés payés : 9014475

Assurance Responsabilité Travaux :

MMA IARD 140708113

Assurance Responsabilité Civile :

MMA IARD 140815696

Situation fiscale et sociale : A jour au 31/08/2021

Téléphone : 04 42 78 20 73

Fax : 04 42 78 75 14

Portable :

Responsabilité légale :

BONNEFOND PIERRE-LOUIS GÉRANT(E) NON ASSOCIÉ(E)

Site Internet : www.apm-echafaudage.fr

E-mail : apm@apmsiege.fr

Effectif moyen : 90

Tranche de classification : EFF4

Chiffre d'affaires H.T. : 12 500 000

Tranche de classification : CA8

QUALIFICATION PROFESSIONNELLE

Code	Qualification(s) en cours de validité	Effectif	* Date d'attribution
1413	Echafaudages (Technicité supérieure)	90	28/09/2022
Nombre total de qualifications : 1			

* ou du plus récent renouvellement

La durée de validité d'une qualification est de 4 ans ou 2 ans (PROB) sous réserve que l'entreprise ait satisfait au contrôle annuel de suivi. Lorsque le code à 4 chiffres de la qualification ou de la certification est complété par la mention d'un niveau de technicité, cela implique que l'entreprise est réputée pouvoir aussi effectuer les travaux relevant des qualifications ou certifications du ou des niveau(x) de technicité inférieur(s) à celui qu'elle détient.

LE PRÉSIDENT
DE QUALIBAT

Gérard SÉNIOR

SIGNATURE
DU TITULAIRE

AGENCE
QUALIBAT

AGENCE DE MARSEILLE
IMMEUBLE LE PRADO FARGES
2 BIS RUE FARGES
13008 MARSEILLE

La (ou les) qualification(s) attribuée(s) à cet établissement atteste(nt) de sa conformité aux exigences du « référentiel pour l'attribution et le suivi d'une qualification professionnelle d'entreprise et la délivrance du certificat » et aux exigences associées aux qualifications mentionnées ci-dessus, en vigueur à la date de la demande. Ces exigences découlent de la norme NF X50-091.



ENTREPRISE

Pôle Gestion Responsabilité Civile et Monde Médical Le Mans

n° 140 815 696

ATTESTATION D'ASSURANCE

Nous soussignée, **MMA IARD SA**
14 boulevard Marie et Alexandre Oyon
72030 Le Mans Cedex 9

Attestons que la **SARL APM PROVENCE**
sise 5 rue Julian Grimau
ZI de la Grande Colle
13110 Port de Bouc

Est assurée, par contrat n° 140 815 696 contre les conséquences pécuniaires de la RESPONSABILITE CIVILE GENERALE qu'elle peut encourir du fait de ses activités.

Les activités exercées :

- Travaux de montage et de démontage d'échafaudages, y compris d'échafaudages thermo-rétractables (bâche intégrée à l'échafaudage),
- Travaux d'isolation thermique, frigorifique et phonique,
- Location d'échafaudages

Les montants de garantie sont ceux figurant à l'annexe jointe à la présente.

La présente attestation est valable, sous réserve du paiement des cotisations **du 01/01/2022 au 31/12/2022**. Le présent document, établi par MMA IARD SA a pour objet d'attester l'existence d'un contrat. Il ne constitue pas une présomption d'application des garanties et ne peut engager MMA IARD SA au-delà des conditions et limites du contrat auquel il se réfère.

Fait au Mans, le 8 décembre 2021



MMA IARD Assurances Mutuelles, société d'assurance mutuelle à cotisations fixes, RCS Le Mans 775 652 126.
MMA IARD, société anonyme au capital de 537 052 368 euros, RCS Le Mans 440 048 882.
Sièges sociaux : 14 boulevard Marie et Alexandre Oyon - 72030 Le Mans Cedex 9.
Entreprises régies par le code des assurances.



GE Energy

Challenge EHS GE Martigues

Mai 2011

General Electric Site Martigues

de l'équipe de la société **APM**

« Montage-démontage échafaudages TAC5 & 6 »

pour son implication et sa contribution dans le domaine

Environnement, Hygiène, Sécurité

Patrice Seriot, Site Manager GE



Focus on Safety

Challenge HSE Entreprise TAR FCC 2010

Diplôme décerné à la Société :

APM

Pour ses Actions en Matière de
Sécurité et son implication

au respect des :

8 Règles d'OR dictées par INEOS

Philippe VILLEGIER
Chef de Projet

Alfonso FERNANDEZ
Responsable des Travaux

Robert AVARGUEZ
Responsable HSE



Challenge HSE INEOS semaine 42 à 46 - Octobre & Novembre 2010

SEMAINE N° 44

INEOS